GOBIERNO DEL PARAGUAY | PARAGUÁI REKUÁI

CRÉDITO AGRÍCOLA DE HABILITACIÓN PARAGUAY

ESTRUCTURA ORGÁNICA
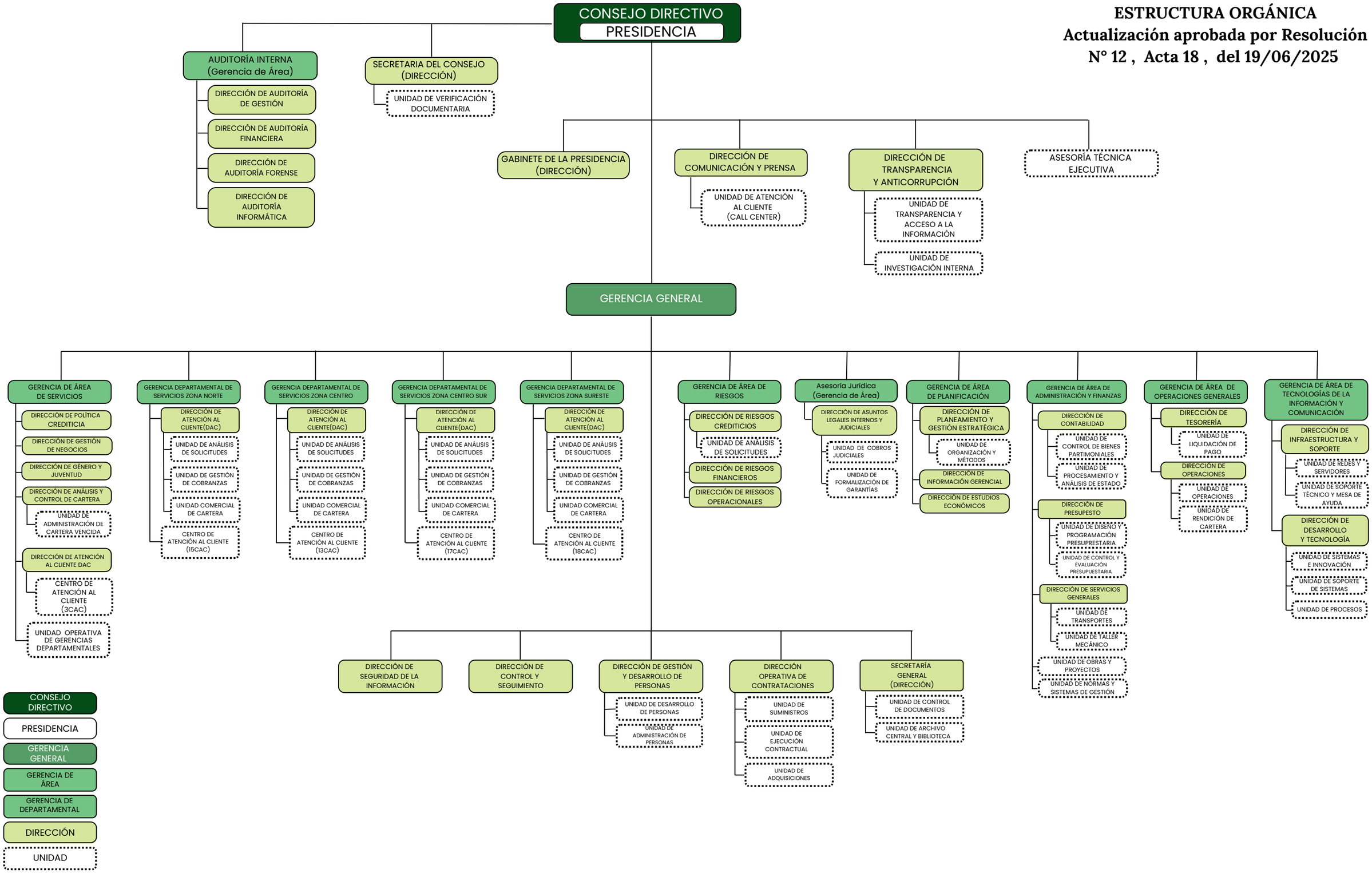
Actualización aprobada por Resolución N° 12 , Acta 18 , del 19/06/2025